NOU SAFRANAR III
residencial

## VIVIENDA TIPO B ESC. 2 — PLANTA 1-7º

Ptas 2,6,10,14,18,22 y 26

| | |
|---|---|
| SUP. CONSTRUIDA + E.C. | 93.74 m² |
| SUPERFICIE ÚTIL TOTAL | 57.79 m² |
| SUPERFICIE TERRAZA (100%) | 4.27 m² |
| RECIBIDOR - DISTRIBUIDOR | 5,44 m² |
| COCINA - SALÓN - COMEDOR | 21,32 m² |
| DORMITORIO PRINCIPAL | 12,44 m² |
| DORMITORIO DOBLE 2 | 8,40 m² |
| BAÑO 1 | 3,90 m² |
| BAÑO 2 | 3,54 m² |

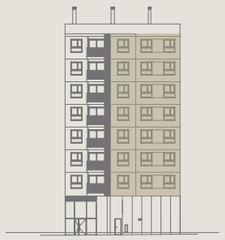

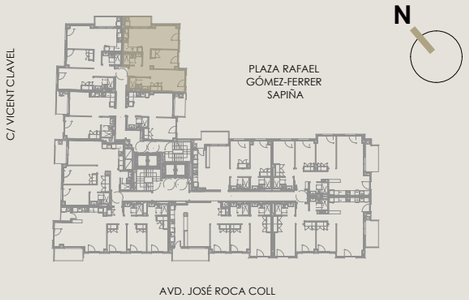


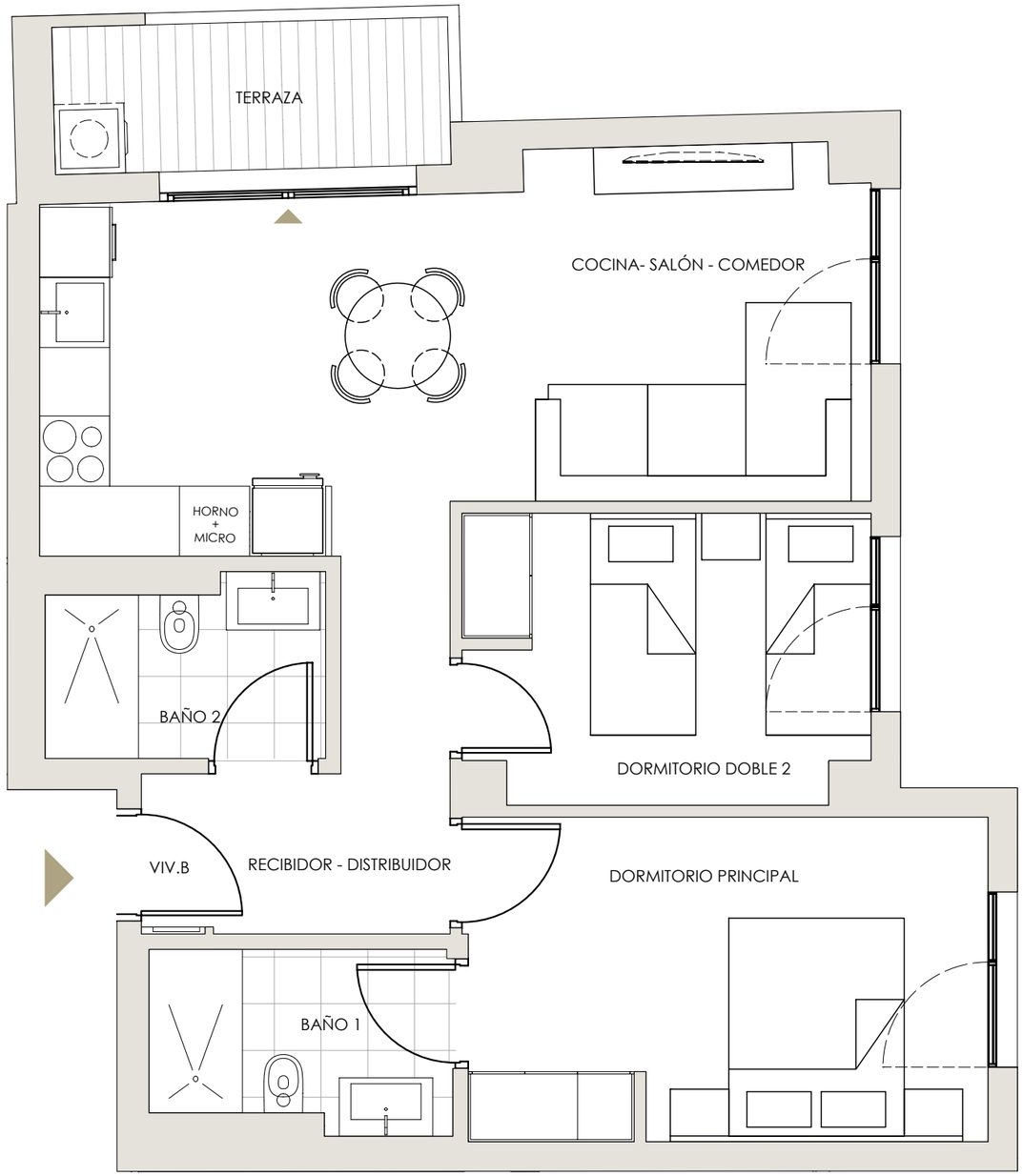


0 1 2 3

ihomes by Proyme

dv estudi

*El presente plano no es definitivo, ya que ha sido elaborado conforme al Proyecto Básico del edificio y, por tanto, NOU SAFRANAR, SL se reserva la facultad de incluir las modificaciones necesarias por exigencias técnicas y/o jurídicas i/u ordenadas por cualesquiera administraciones u organismos públicos, ajustándolo en todo caso al Proyecto de Ejecución.*
*Los elementos accesorios (por ejemplo, el mobiliario incluido en cocinas o dormitorios), son meramente ilustrativos. Los giros de puertas y la distribución de aparatos sanitarios no son vinculantes. Las superficies expresada son aproximadas, pudiendo experimentar modificaciones por razones de índole técnicas y/o legal en el desarrollo*